

złącze kontrolne do RG
połączenie złącza kontrolnego z rozdzielnicą wykonac linką LgY 16mm²
w istniejącej wnęce zamontować przycisk WKXS oświetlenia terenu
syreny alarmowej

WKXS 3x0,5mm² oświetlenie terenu

- ⊗ plafon
- oprawa rastrowa 2x36W
- × kinkiet
- oprawa rastrowa 4x18W
- z modułem awaryjnym z czasem podtrzymania 2h

- gniazdo podwójne z uziemieniem
- ☐ przeciwpożarowy wyłącznik prądu
- ⊕ łącznik jednobiegunowy
- ⊖ łącznik grupowy
- ⊘ łącznik schodowy

Grmina Jednorzec
ul. Odrodzenia 14
06-323 Jednorzec

PRZEBUDOWA BUDYNKU OCHOTNICZEJ STRAŻY POŻARNEJ NA CELE KULTURALNO-ROZRYWKOWE (SWIETLICA WIEJSKA) W MIEJSCOWOŚCI ŻELAZNA RZĄDOWA

Wykonanie:
Lokalizacja: Żelazna Rządowa
Gm. Jednorzec
Działki nr 331, 333/1, 309/2
Biuro Projektów:
Pracownia Autorska Architektury-Lucjan Chojnowski
07-409 Ostrołęka, ul. Skrzetuskiego 34, NIP 758-100-26-35
tel. (0-28) 64 24 001, kom. 603 050 597, e-mail: lucjan@architekta.pl

Projektant branży elektrycznej:
mgr inż. Robert Wawrzyński
mgr inż. Tomasz Samekto
mgr inż. MAZ/06/08/P/00E/13
opr. - MAZ/06/08/P/00E/13
w zakresie projektowania bez ograniczeń w specjalności instalacyjnej w dziedzinie elektrycznej

Nowa Rybnik: **Instalacja elektryczna. Parter.**
Nazwa rysunku:
E-02
Data: maj 2016
Skala: 1:100

Branża: **elektryczna**
Faza projektu: **Projekt budowlany**
Umowa: Nieważna dokumentacja w całości jej części nie może być powielana ani rozpowszechniana za pomocą urządzeń mechanicznych, fotograficznych, nagrywających i innych bez pisemnej zgody właściciela praw autorskich.

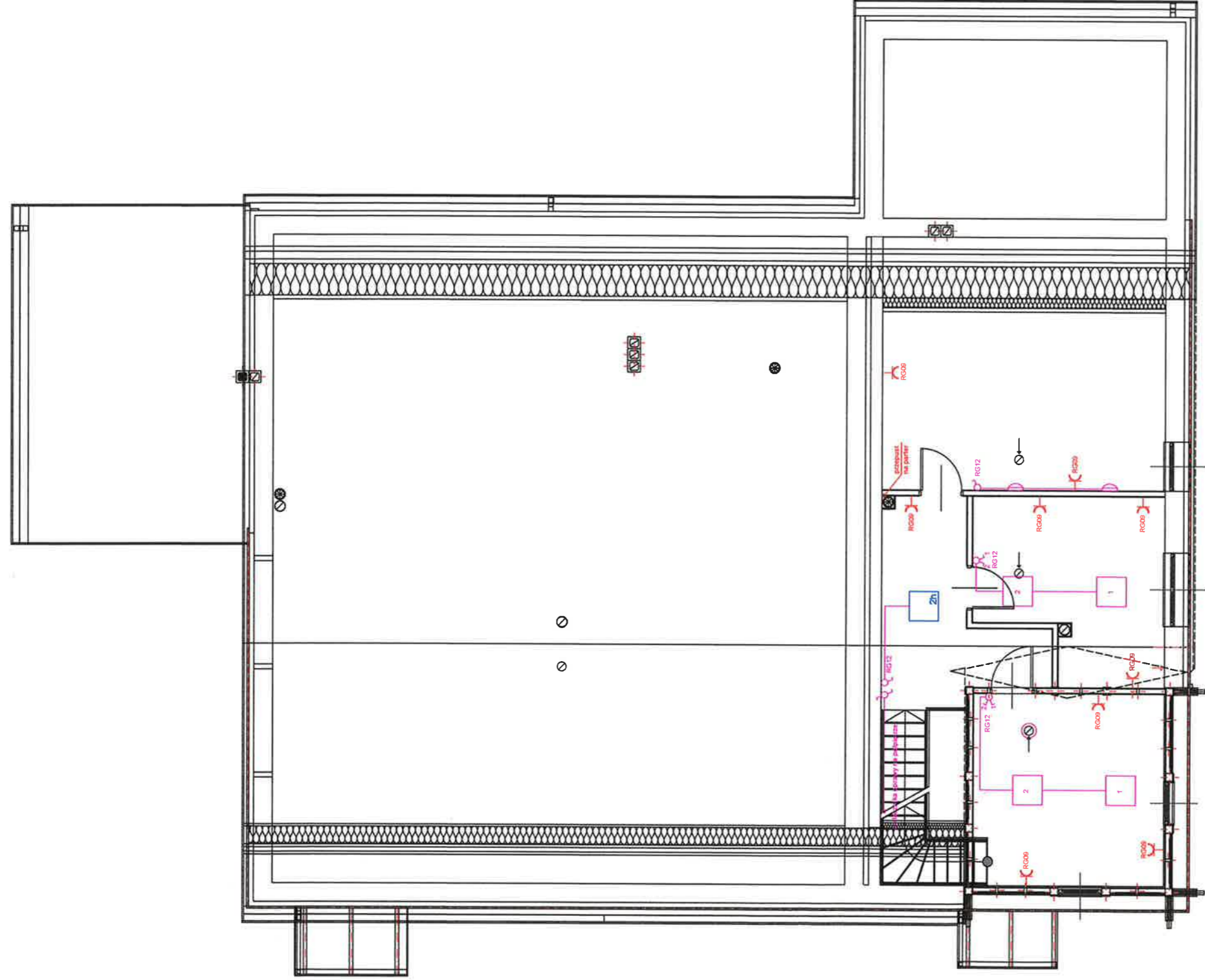

- plafon
- oprawa rastrowa 2x36W
- kinkiet
- oprawa rastrowa 4x18W
- z modułem awaryjnym z czasem podtrzymania 2h

- gniazdo podwójne z uziemieniem
- przeciwpożarowy wyłącznik prądu
- łącznik jednobiegunowy
- łącznik grupowy
- łącznik schodowy

Gmina Jednorzecz
ul. Odrodzenia 14
06-323 Jednorzecz

STAROSTWO POWIATOWE
w Przasnyszu
ul. Ś. Kestki 5, 06-600 Przasnysz

PRZEBUDOWA BUDYNKU OCHOTNICZEJ STRAŻY POŻARNEJ NA CELE KULTURALNO-ROZRYWKOWE (SWIETLICA WIEJSKA) W MIEJSCOWOŚCI ŻELAZNA RZĄDOWA

Biuro Projektów:
Pracownia Autorska Architektury-Lucjan Chojnowski
07-408 Ostrołęka, ul. Szkatuńskiego 34, NIP 758-100-283-58
tel. (0-29) 64 24 001, kom. 603 050 987, e-mail: lucjin@arcrafika.pl

Projektant branży elektrycznej: *[Signature]*
mgr inż. arch. **Lucjan Chojnowski**
Uprawnienia - 68/93/05
w specjalności architektonicznej;
członek Izby Inżynierów
Architektów M.-058

Projektant branży elektrycznej:
mgr inż. **Tomasz Sanałto**
upr. - MAZ/06A/PWOE/08
w zakresie projektowania bez
ograniczeń specjalności
instalacyjnej

mgr inż. **Robert Krzyński**
upr. - MAZ/0608/02E/13
w zakresie projektowania bez
ograniczeń specjalności
instalacyjnej

Localizacja:
Żelazna Rządowa
Gm. Jednorzecz
Działki nr 331, 333/1, 309/2

Nazwa Rysunku: **Instalacja elektryczna. Piętro.**

Rysunek nr: **E-03**

Branża: Branża elektryczna	Prace Projektu: Projekt Budowlany	Data: maj 2016	Skala: 1:100
Uwagi: Niniejsza dokumentacja nie powinna być powielana ani rozpowszechniana za pomocą urządzeń elektronicznych, kopiujących, nagrywających i innych bez pisemnej zgody właściciela praw autorskich.			

ul. Świebicka 5, 06-500 Przasnysz
 w Przasnyszu

PRZEBUDOWA BUDYNKU OCHOTNICZEJ STRAŻY POŻARNEJ NA CELE KULTURALNO-ROZRYWKOWE (ŚWIETLICA WIEJSKA) W MIEJSCOWOŚCI ŻELAZNA RZĄDOWA



Biuro Projektów
Pracownia Autorska Architektury-Lucjan Chojnowski
 07-408 Ostrołęka, ul. Skrzetuskiego 34, NIP 758-100-26-35
 tel. (0-28) 64 24 001, kom. 603 050 597, e-mail: lucjan@architekta.pl

mgr inż. arch. Lucjan Chojnowski
 Uprawnienia - 68/93/05
 w specjalności architektonicznej;
 członek Mazowieckiej Okręgowej Izby Architektów MA-0136

mgr inż. Tomasz Szafliński
 mgr inż. MAZ/0608/PO/02/13
 w zakresie projektowania bez ograniczeń w specjalności instalacyjnej

mgr inż. Robert Wawrzyniński
 Upr. - MAZ/0608/PO/02/13
 w zakresie projektowania bez ograniczeń w specjalności instalacyjnej

mgr inż. arch. Lucjan Chojnowski
 Uprawnienia - 68/93/05
 w specjalności architektonicznej;
 członek Mazowieckiej Okręgowej Izby Architektów MA-0136

mgr inż. Tomasz Szafliński
 mgr inż. MAZ/0608/PO/02/13
 w zakresie projektowania bez ograniczeń w specjalności instalacyjnej

mgr inż. Robert Wawrzyniński
 Upr. - MAZ/0608/PO/02/13
 w zakresie projektowania bez ograniczeń w specjalności instalacyjnej

Nazwa rysunku: Instalacja odgromowa. Dach.			Rysunek nr: E-04		
Skala:	Data:	Projekt budowlany	Skala:	Data:	Projekt budowlany
Branża elektryczna	maj 2016		1:100		

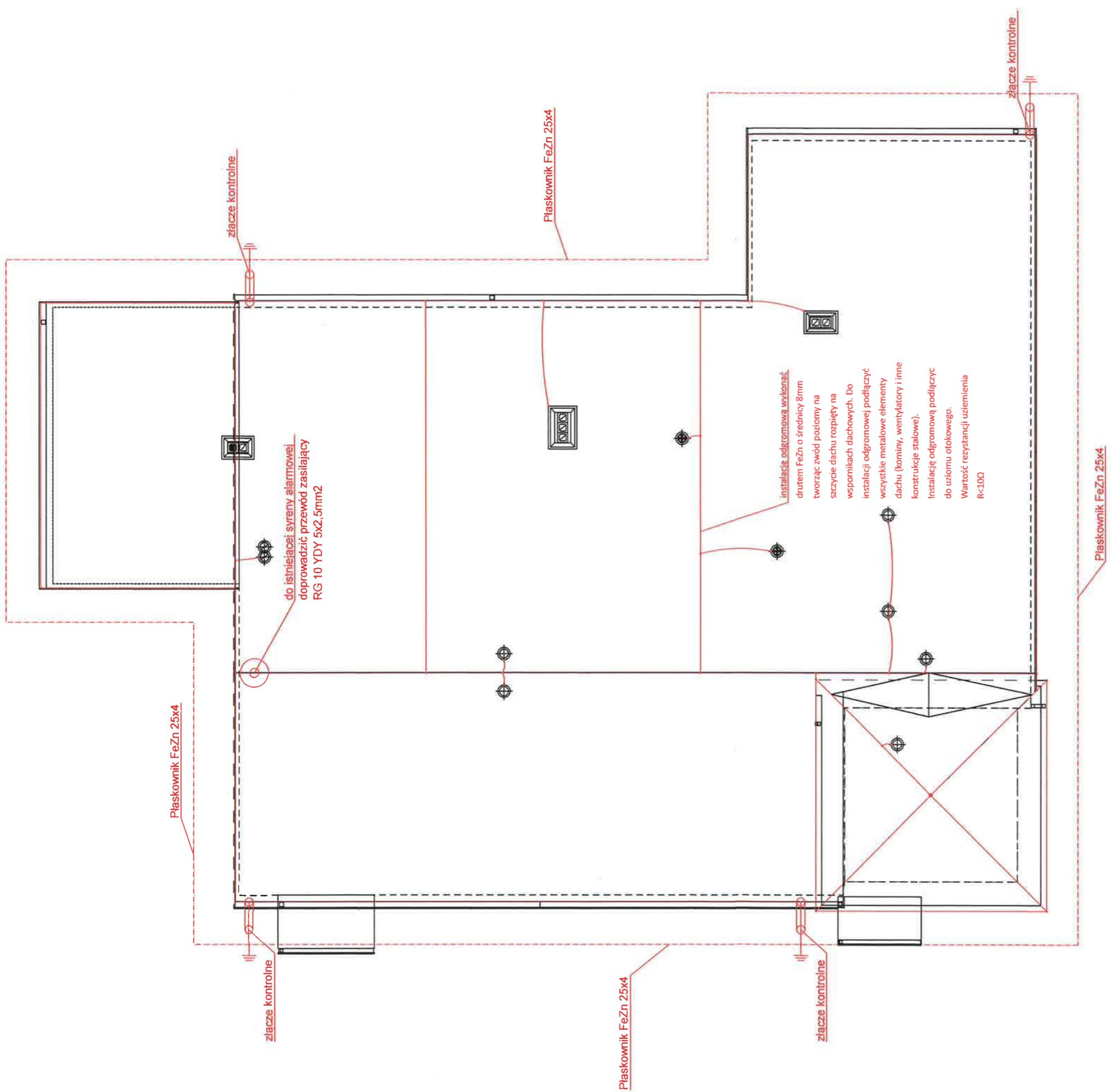

Inwestor: Gmina Jednorzecz ul. Odrodzenia 14 06-323 Jednorzecz	Lokalizacja: Żelazna Rządowa Gm. Jednorzecz Działki nr 331, 333/1, 309/2	Biuro Projektowe: Pracownia Autorska Architektury-Lucjan Chojnowski 07-409 Osiołka, ul. Skrzetuskiego 3A, NIP 758-100-26-35 tel. (0-29) 64 24 001, kom. 603 050 597, e-mail: lucjan@architekta.pl	Projektant: mgr inż. arch. Lucjan Chojnowski Upraszczona - 68/93/05 w specjalności architektonicznej cz. 1000, 1001, 1002, 1003, 1004 Izby Architektów MA-0156	Sprawdzający: mgr inż. Robert Wawrzyszki Upr. - MAZ/0609/0906/13 w zakresie projektowania bez ograniczeń w specjalności instalacyjnej	Pisany nr: E-05

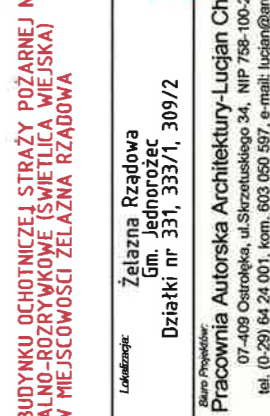

PRZEBUDOWA BUDYNKU OCHOTNICZEJ STRAZY POŻARNEJ NA CELE KULTURALNO-ROZRYWKOWE (ŚWIETLICA WIEJSKA) W MIEJSCOWOŚCI ŻELAZNA RZĄDOWA

Instalacja elektryczna. Rozdzielnica główna.

Przebieg instalacji:

YNTKSY 2x2x0,8

przeciwpowozarowy wyłącznik prądu

SPB-1/2/280/4

L97 18

Do złącza kablowo-pomiarowego

YKXS 4 x 10 mm²

R 100

o złącza kontrolnego na elewacji budynku

RG 01 Gniazda kuchnia

RG 02 Gniazda sala 1

RG 03 Gniazda garaż

RG 04 Gniazda łazienka

REZERWA

RG 05 Gniazdo 3f 32A garaż

YDY 5 x 4 mm²

YDY 3 x 2,5 mm²

RG 06 Gniazda sala 2

YDY 3 x 2,5 mm²

RG 07 Gniazda sala 2

YDY 3 x 2,5 mm²

RG 08 Gniazda pom przy RG

YDY 3 x 2,5 mm²

RG 08/k Gniazda kottownia

YDY 3 x 2,5 mm²

RG 09 Gniazda piętro

YDY 3 x 2,5 mm²

REZERWA

YDY 5 x 2,5 mm²

RG 10 zasilanie syreny alarmowej

przycisk syreny alarmowej

YDY 2 x 1,0 mm²

YDY 3 x 1,5 mm²

RG 11 Oświetlenie

YDY 3 x 1,5 mm²

RG 12 Oświetlenie

YDY 3 x 1,5 mm²

RG 13 Oświetlenie terenu

YKXS 3 x 6 mm²

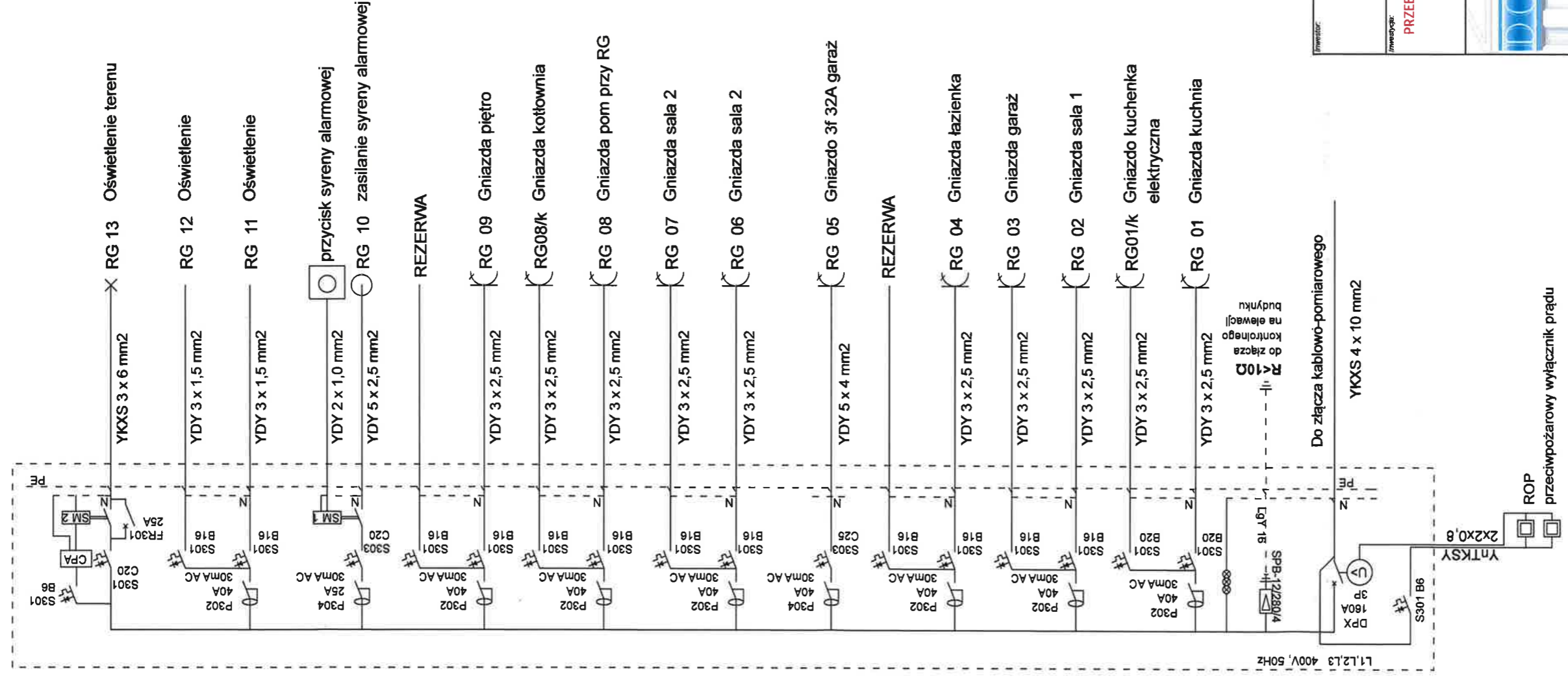

Rozdzielnica podtynkowa 3x24 modułów (72 moduły)

Układ pracy sieci zasilającej TN-C

Układ pracy instalacji wewnętrznej TN-S

CPA - programator astronomiczny PCZ 524

SM1 - stycznik modułowy 3f 20A 50Hz 230V

SM2 - stycznik modułowy 1f 20A 50Hz 230V

Jako przycisk alarmowy zastosować przycisk z napędem pokrętnym dwupołożeniowy

Uwagi: Niniejsza dokumentacja ma służyć do celów projektowych i nie może być powielana ani rozpowszechniana za pomocą urządzeń elektronicznych, kopiujących, nagrywających i innych bez pisemnej zgody właściciela praw autorskich.

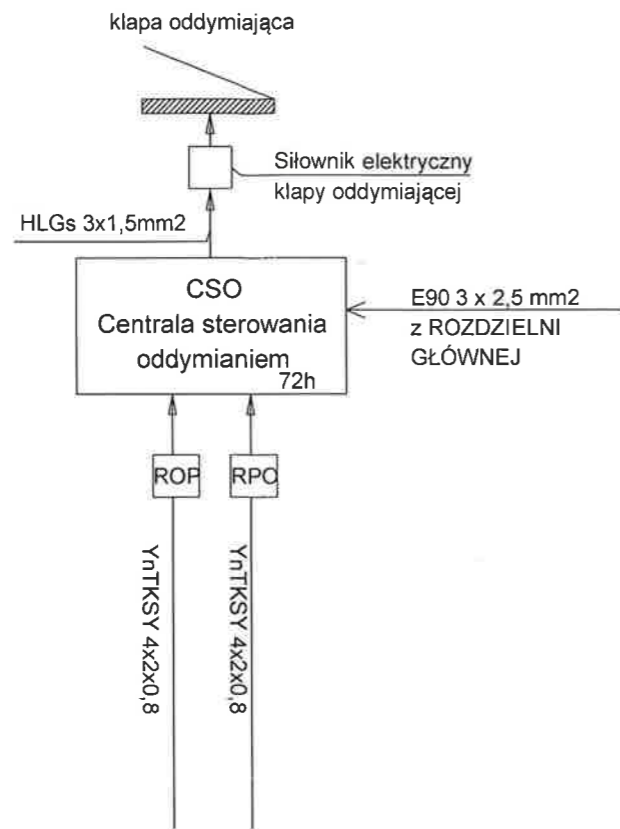

ROP przeciwpożarowy wyłącznik prądu

RPO ręczny przycisk oddymiania

Investor: Gmina Jednorożec ul. Odrodzenia 14 06-323 Jednorożec			
Inwestycja: PRZEBUDOWA BUDYNKU OCHOTNICZEJ STRAŻY POŻARNEJ NA CELE KULTURALNO-ROZRYWKOWE (SWIETLICA WIEJSKA) W MIEJSCOWOŚCI ŻELAZNA RZĄDOWA			
Lokalizacja: Żelazna Rządowa Gm. Jednorożec Działki nr 331, 333/1, 309/2		Biurowo Projektów: Pracownia Autorska Architektury-Lucjan Chojnowski 07-409 Ostrołęka, ul.Skrzeluskiego 34, NIP 758-100-26-35 tel. (0-29) 64 24 001, kom. 603 050 597, e-mail: lucjan@architekci.pl	
projektant: mgr inż. arch. Lucjan Chojnowski Uprawnienia - 68/93/05 w specjalności architektonicznej, członek Mazowieckiej Okręgowej Izby Architektów MA-0136	projektant branży elektrycznej: mgr inż. Tomasz Sametko upr. - MA 2005/PWDE/08 w zakresie projektowania bez ograniczeń w specjalności instalacyjnej	sprawdzający: mgr inż. Robert Wawrzyński upr. - MA 2/0608/PDE/13 w zakresie projektowania bez ograniczeń w specjalności instalacyjnej	
Nazwa rysunku: Instalacja elektryczna. CSO.			Rysunek nr: E-06
Branża: Branża elektryczna	Faza projektu: Projekt budowlany	Data: maj 2016	Skala:
Uwagi: Niniejsza dokumentacja ani żadna jej część nie może być powielana ani rozpowszechniana za pomocą urządzeń elektronicznych, kopiujących, nagrywających i innych bez pisemnej zgody właściciela praw autorskich.			