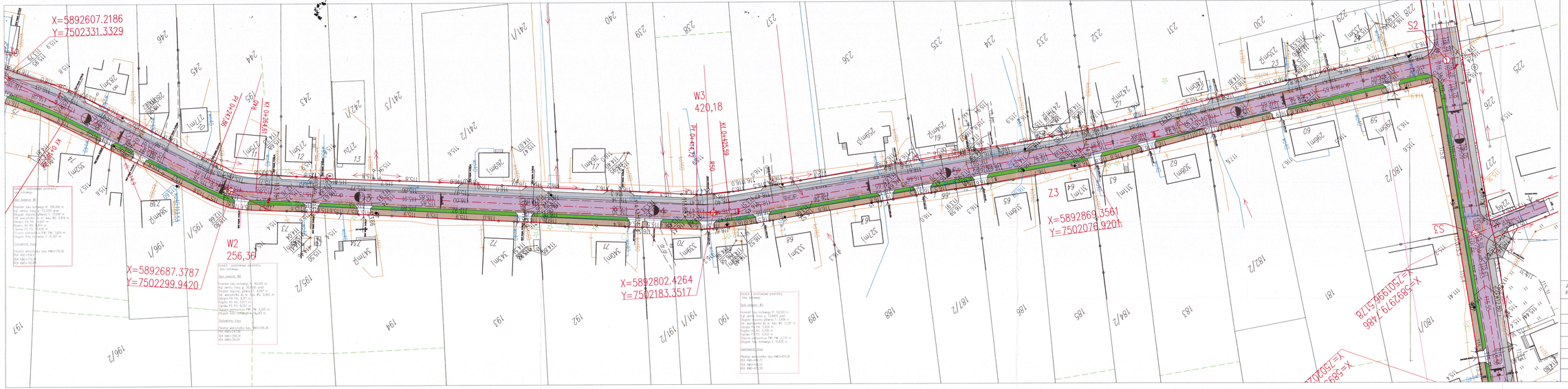

STAROSTWO POWIATOWE
w Przasnyszu
ul. Św. St. Kostki 5, 06-300 Przasnysz
-2-

Legenda:

- jezdnia dr. gminnej
- ~~chodnik dr. gminnej~~ ścieżka rowerowa
- pobocze bitumiczne dr. gminnej
- pobocze z kruszwa łamanego stab. mech. 0/31
- pas drogowy dr. gminnej
- 7 — oznaczenie hektometrów
- X=5893028.4725 Y=7502028.2174 — współrzędne punktów
- zjazd projektowany
- zjazd istniejący

Mapa zgodna z mapą zasadniczą.

Inż. Grzegorz Lisowski
Upr. Nr MAZ/0123/PWOD/05

Jednostka projektująca:	Projektowanie, Nadzory, Wykonawstwo "DROGI" J.Lisowska ul. Pielgrzymkowa 3a/6, 06-300 Przasnysz		
Zadanie:	Przebudowa dróg gminnych w miejscowości Ulatowo Pogorzel, nr 320341W, 320342W, 320343W gm. Jednorożec		
Obręb:	Jednorożec	Nr ewid. dz.:118; 179; 200; 283; ~~513~~	
INWESTOR:	WÓJT GMINY JEDNOROŻEC, ul.Odrodzenia 14, 06-323 Jednorożec		
Tytuł rys.:	Plan zagospodarowania terenu	Lokalizacja: m. Ulatowo Pogorzel,	
Stadium:	Projekt budowlany	Branża: Drogowa	Rysunek nr: 2
Wykonał:	Grzegorz Lisowski	Data: ...	Skala 1:500
Projektant:	Wiktor Łysko upr. nr 153/93/Os	Data: ...	

19