OŚWIADCZENIE

ENER-GEO Michał Daniel Soliwodzki
ul. Żytnia 2b, 06-300 Przasnysz
NIP: 761-148-68-63 REGON 142561872

Ja niżej podpisany składam oświadczenie następującej treści:
Oświadczam o uzyskaniu protokołu weryfikacji z wynikiem pozytywnym pracy geodezyjnej zgłoszonej do Starosty Przasnyskiego pod numerem identyfikacyjnym zgłoszenia
PODGiK.6640.3.1414.2021

Imię, nazwisko i nr uprawnień kierownika pracy: Michał Daniel Soliwodzki, 21915
Numer oraz data wystawienia protokołu weryfikacji
PODGiK.6640.3.1414.2021_1;08.02.2022r.

Jestem świadomy odpowiedzialności karnej za złożenie fałszywego oświadczenia.

Data 15.02.2022r.

Podpis Michał Daniel Soliwodzki
Cyfrowo podpisane przez Michał Daniel Soliwodzki
DN: cn=Michał Daniel Soliwodzki, c=PL
Powód: Zatwierdzam ten dokument
Data: 2022.02.15 09:16:25 +01'00'

Niniejsza mapa stanowi cyfrowy wydruk i jest zgodna z mapą do celów projektowych z dn. 14.04.2022 zarejestrowaną w Powiatowym Zasobie Geodezyjnym pod nr PODGiK.6640.3.1414.2021

Niniejsza trasa sieci wodociągowej zgodna jest z trasą z narady koordynacyjnej z dn. 18.05.2022 znak sprawy PODGiK.6630.30.2022

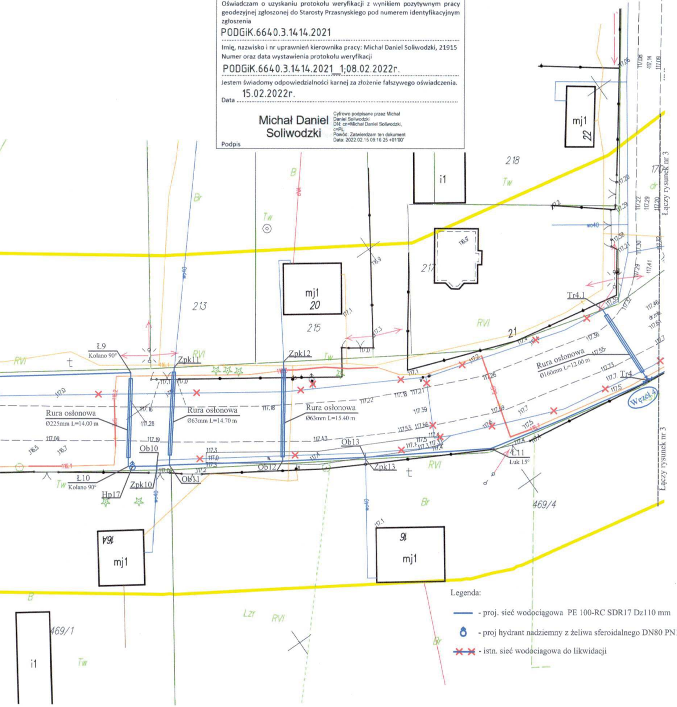
mj1
22
mj1
20
i1
218
217
215
213
21
469/4
469/1
16
mj1
16A
mj1
i1
Tw
B
Br
RVI
Lzr
dr
Tr4.1
Tr4
Węzeł 4
Rura osłonowa
Ø160mm L=12.00 m
Rura osłonowa
Ø63mm L=15.40 m
Rura osłonowa
Ø63mm L=14.70 m
Rura osłonowa
Ø225mm L=14.00 m
Ł9
Kolano 90°
Ł10
Kolano 90°
Ł11
Łuk 15°
Zpk10
Zpk11
Zpk12
Zpk13
Ob10
Ob11
Ob12
Ob13
Hp17
Łączy rysunek nr 3
Łączy rysunek nr 3
wo40

Legenda:
- — - proj. sieć wodociągowa PE 100-RC SDR17 Dz110 mm
- ♁ - proj hydrant nadziemny z żeliwa sferoidalnego DN80 PN10
- ✕ - istn. sieć wodociągowa do likwidacji

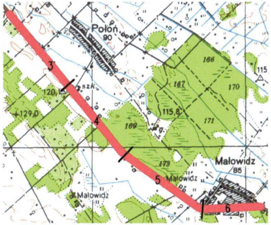
Połoń
90
3
4
5
6
Małowidz
85
Małowidz
Małowidz
166
167
170
171
169
173
115
120,1
129,0
115,8
szk

skala 1:50000

MAPA DO CELÓW PROJEKTOWYCH w skali 1: 500 ARKUSZ 5/6

miejscowość: POŁOŃ, MAŁOWIDZ
jednostka ewidencyjna: 142204_2 JEDNOROŻEC
obręb: 142204_2.0015 POŁOŃ, 142204_2.0011 MAŁOWIDZ
id.zgł.: PODGiK.6640.3.1414.2021
Układ współrzędnych prostokątnych:
XY: 2000 strefa 7
H: EVRF-2007_NH
Mapa aktualizowana na obszarze oznaczonym kolorem żółtym.

Wykonanie niniejszej mapy nie było poprzedzone ustaleniami dotyczącymi ewentualnych służebności gruntowych obciążających grunty położone w granicach projektowanej inwestycji budowlanej.

Nie wyklucza się istnienia w terenie innych nie wykazanych na niniejszej mapie - urządzeń podziemnych, które nie były zgłoszone do inwentaryzacji lub o których brak jest informacji w instytucjach branżowych.

Mapę opracował dn. 14.01.2022r.

GEODETA UPRAWNIONY
Świad. Głównego Geodety Kraju nr 21915 zakres 1, 2
mgr inż. Michał Daniel Soliwodzki
06-300 Przasnysz, ul. Żytnia 2b
Tel. 515 725 698

Pracownia Geodezyjna

ENER-GEO Michał Daniel Soliwodzki
ul. Żytnia 2b, 06 – 300 Przasnysz
tel. 515 725 698
NIP 761-148-68-63 REGON 142561872

Nazwa inwestycji:	Budowa sieci wodociągowej Dz160 mm Połoń - Małowidz, działka nr 341 obręb 0011 Połoń, Jednostka ewidencyjna 142204_2 Jednorożec oraz działki nr 487,277, 276, obręb 0015 Jednostka ewidencyjna 142204_2 Jednorożec, gm. Jednorożec, powiat przasnyski.		
Inwestor:	Gmina Jednorożec ul. Odrodzenia 14. 06-323 Jednorożec		
Studium:	Projekt Budowlany	Branża:	Sanitarna
Projektował:	RAFAŁ PIEKARSKI Upr. MAZ/0600/PWBS/15 Specjalność instalacyjno-inżynieryjna w zakresie sieci istalacji i urządzeń cieplnych, wentylacyjnych, gazowych, wodociągowych i kanalizacyjnych	Podpis:	
Sprawdzający:	PIOTR KUJAWA Upr. MAZ/0077/PWOS/13 Specjalność instalacyjno-inżynieryjna w zakresie sieci istalacji i urządzeń cieplnych, wentylacyjnych, gazowych, wodociągowych i kanalizacyjnych	Podpis:	
Data:	Skala 1:500	Nr rys:	2

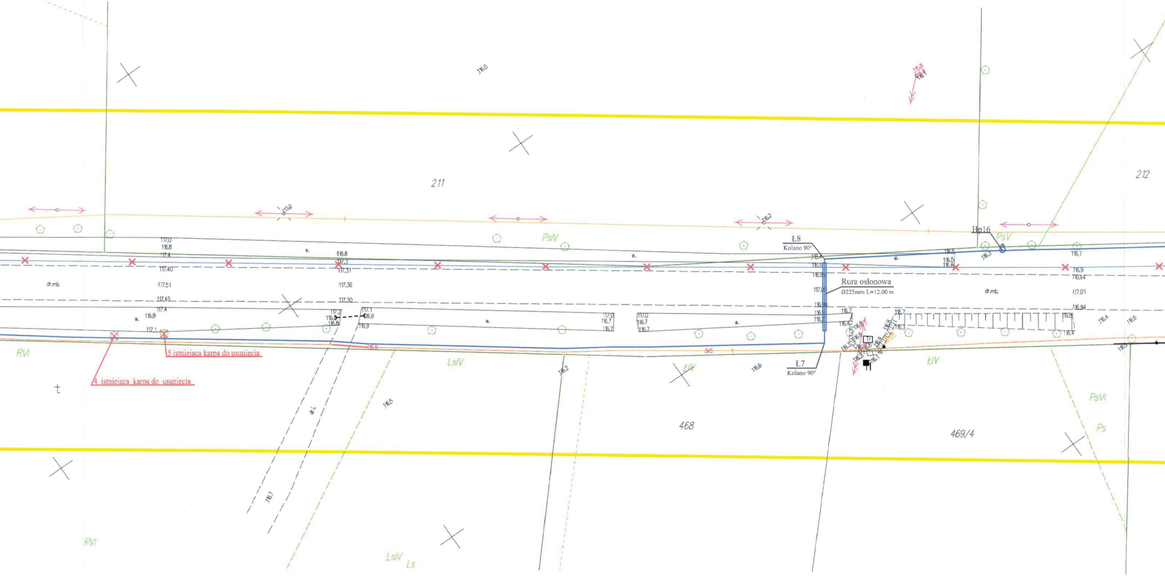

212
211
468
469/4
116.0
Hp16
PsV
PsV
PsVI
Ps
ŁIV
ŁIV
LsIV
LsIV Ls
RVI
RVI
Ł8
Kolano 90°
Ł7
Kolano 90°
Rura osłonowa
Ø225mm L=12.00 m
dr.mb.
dr.mb.
dr.i.
w.
Tr
4 istniejąca karpa do usunięcia
5 istniejąca karpa do usunięcia
117,0
116,8
117,4
117,40
117.51
117.45
117,4
116,8
117,1
116.8
117,3
117,31
117.36
117.30
117.2
116.8
116.8
117.1
116.9
116.9
116.9
116.5
116.7
117,0
116.7
116.7
117,0
116.7
116.7
116.2
116.6
116.4
116.9
116.98
117.08
116.98
116.7
116.4
116.5
116.5
116.8
116.3
116,7
116.9
116,94
117,01
116.94
116.8
116.4
116.4
116.6
116.7
116.3
116.8
116.9
116.6
116.1

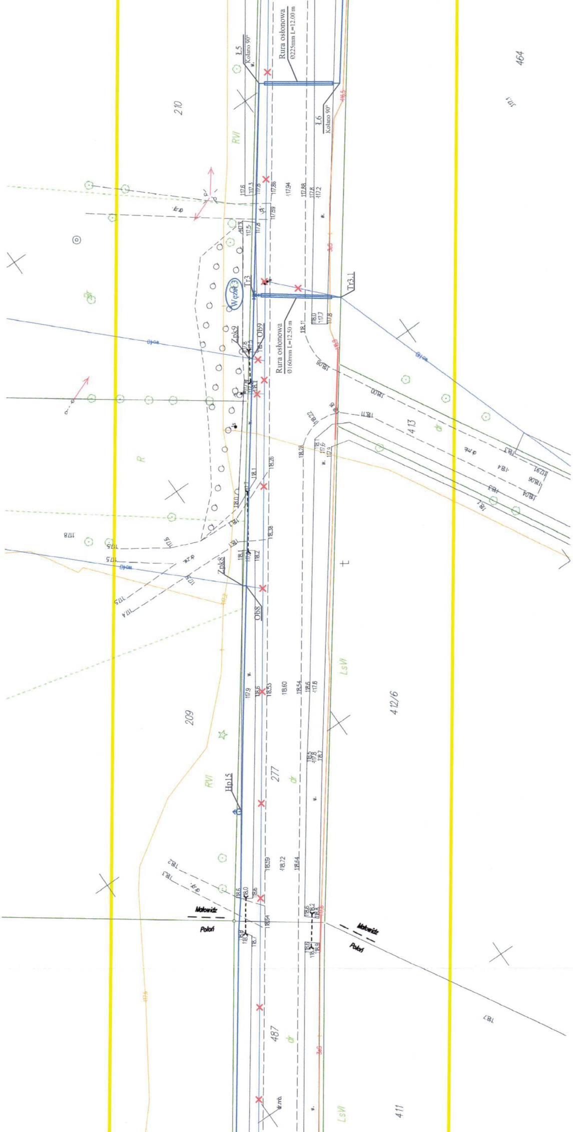
Rura osłonowa
Ø225mm L=12.00 m
Ł5
Kolano 90°
Ł6
Kolano 90°
Tr3
Tr3.1
Węzeł 3
Rura osłonowa
Ø160mm L=12.50 m
Zpk9
Ob9
Zpk8
Ob8
Hp15
210
209
277
487
464
413
412/6
411
RVI
LsVI
R
dr
Małowidz
Połoń
Małowidz
Połoń

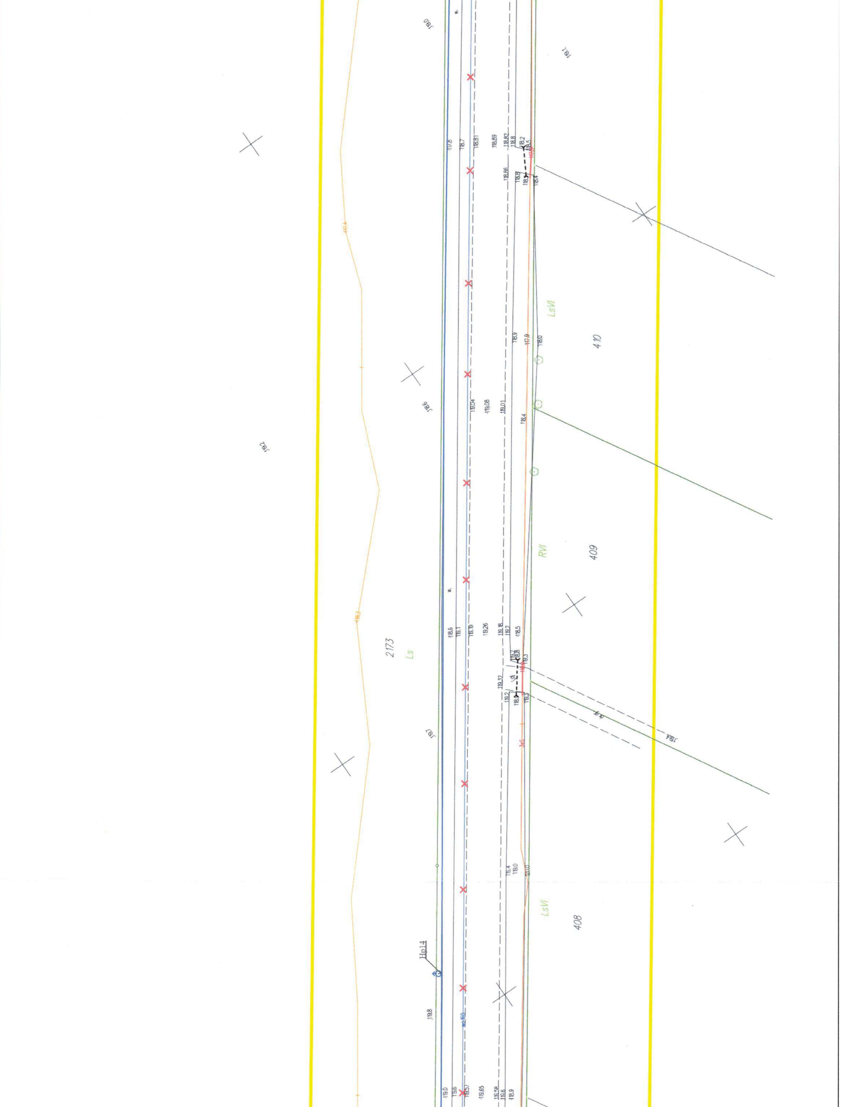

2173
Ls
410
LsVI
409
RVI
408
LsVI
Hp14
117,4
118,3
118,89
118,82
118,8
118,66
119,04
119,08
119,01
118,9
117,9
118,0
118,4
118,6
119,1
119,19
119,26
119,18
119,2
118,5
119,12
119,2
119,4
119,0
119,8
119,0
119,6
119,57
119,65
119,58
119,6
118,9

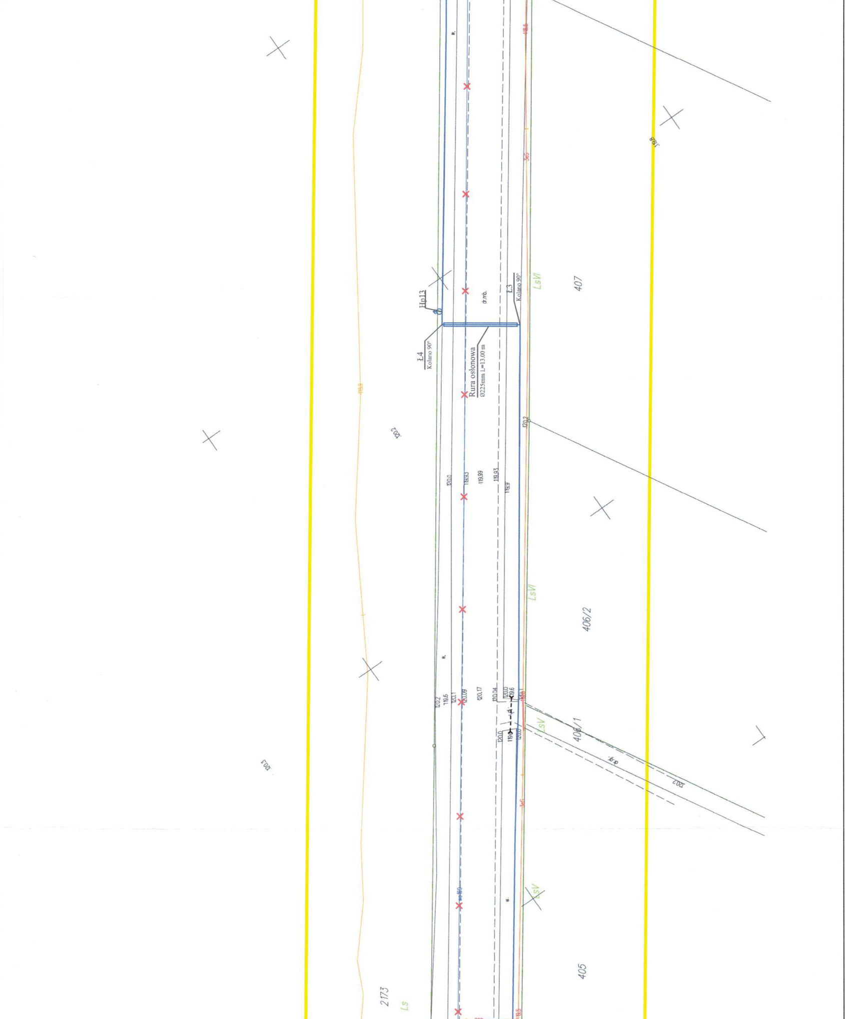
Hp13
Ł4
Kolano 90°
Ł3
Kolano 90°
Rura osłonowa
Ø225mm L=13.00 m
407
406/2
406/1
405
2173
Ls
LsVI
LsVI
LsV
LsV
120.2
120.0
119.93
119.99
119.93
119.9
120.2
120.17
120.04
120.09
120.1
119.6
120.0
119.9
120.3
119.9

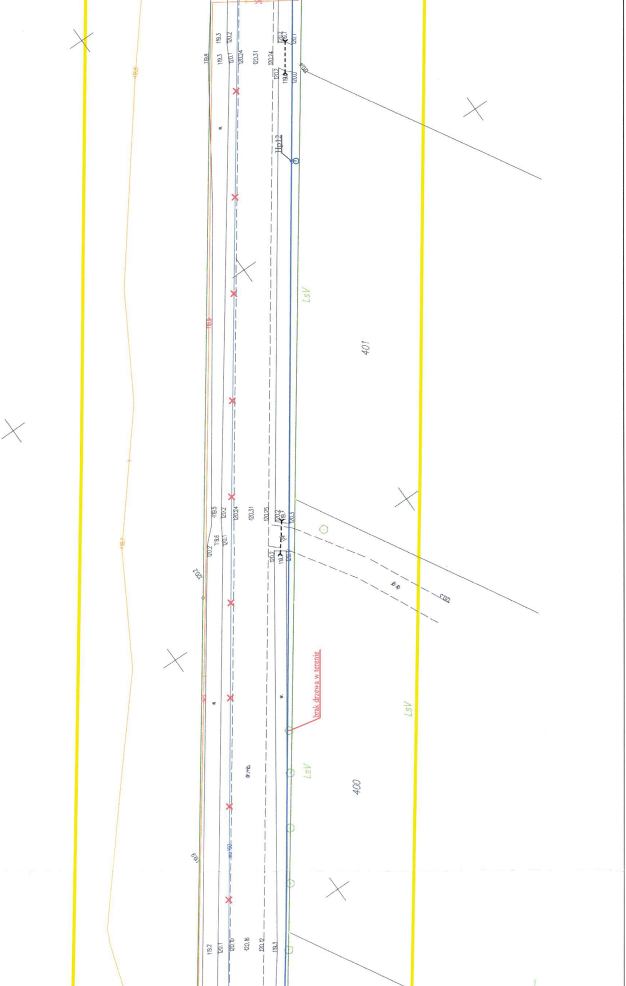

Hp12
LsV
LsV
LsV
401
400
brak drzewa w terenie
dr mb.
w.
w.
w.
119.8
119.3
119.3
120.1
120.2
120.24
120.31
120.24
120.2
119.9
120.0
120.1
119.5
119.6
120.2
120.1
120.2
120.24
120.31
120.25
120.2
119.7
120.3
120.2
120.3
119.2
120.1
120.10
120.16
120.12
119.3
119.9
118.8
118.7
118.9

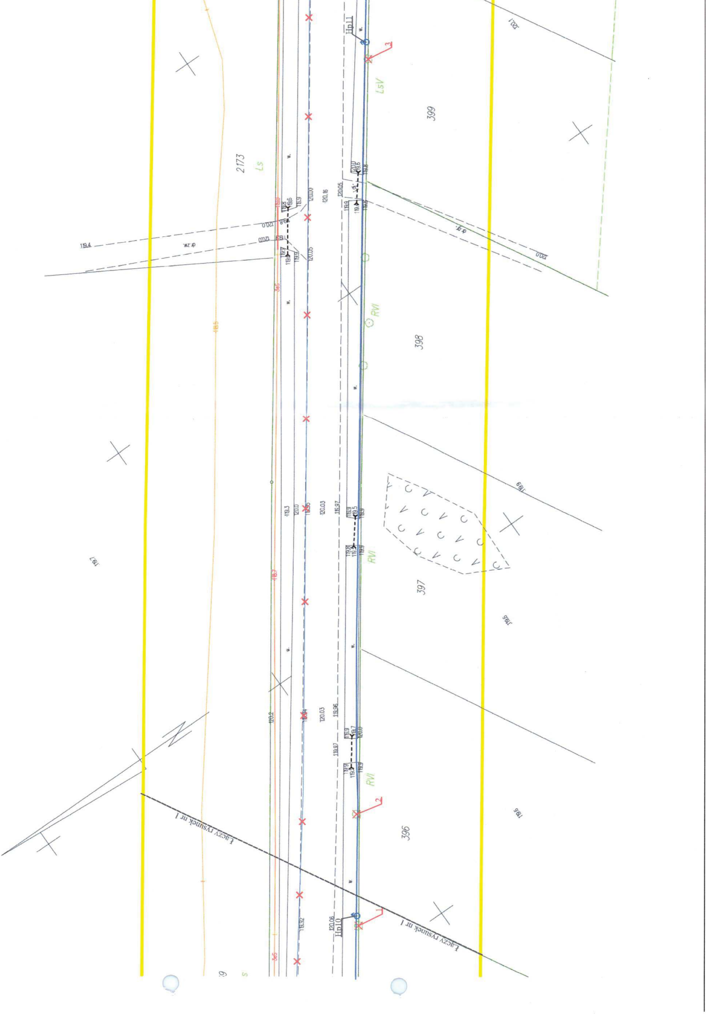
Hp11
w.
3
LsV
399
2173
Ls
w.
120.05
120.16
120.00
119.9
119.6
120.0
dr.zw.
119.4
120.0
120.05
dr.gr.
120.0
RVI
398
w.
118.5
119.9
119.3
120.0
120.03
119.97
119.5
RVI
397
119.7
118.7
119.6
w.
w.
120.2
120.03
119.96
119.97
119.7
120.0
RVI
2
N
Łaczy rysunek nr 1
396
119.6
w.
1
120.06
Hp10
119.92
Łaczy rysunek nr 1