Załącznik do Zarządzenia Nr 28/2017 Wójta Gminy Jednorożec z dnia 29 marca 2017 r.
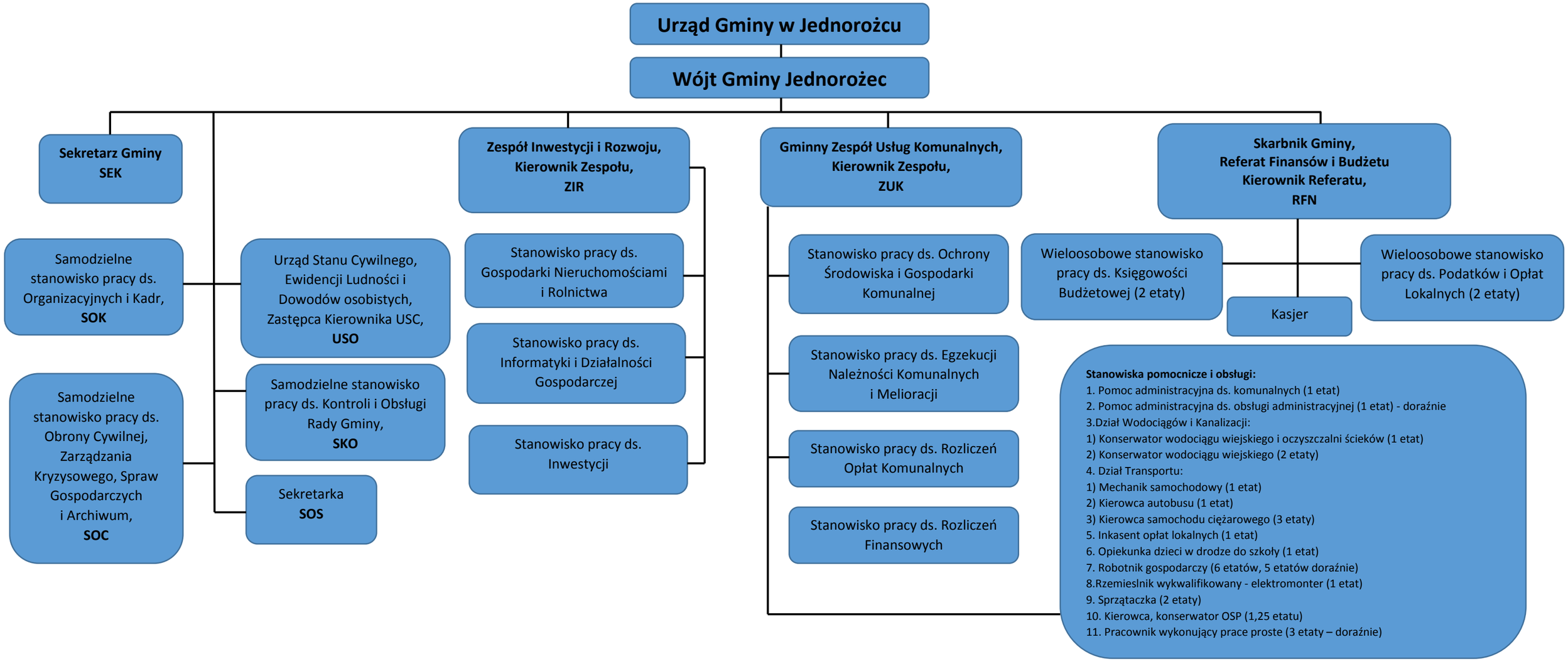
Schemat struktury organizacyjnej Urzędu Gminy w Jednorożcu